1600
Protector

Desde 1976, las maletas Peli® Protector son la respuesta a las necesidades de protección de los equipos más delicados. Estas maletas cuentan con un diseño resistente y se pueden utilizar en los entornos más adversos del planeta. Las maletas Peli siempre sobreviven, tanto en el frío extremo del Ártico como en el fragor de cualquier conflicto bélico.
Estas resistentes maletas fabricadas en EE. UU. están diseñadas con una válvula de purga automática que iguala la presión del aire, una tapa con anillo de sellado estanco de silicona, asas de goma ergonómicas y componentes metálicos de acero inoxidable.

• Servicio opcional de placa personalizada con tu nombre
• **Indestructible, estanca al agua y al polvo**
• Espuma protectora precortada de 2 niveles con espuma de tapa corrugada
• Válvula automática de compensación de la presión (mantiene el interior a salvo del agua y equilibra la presión del aire)
• Cómodas asas ergonómicas de goma
• Garantía de excelencia de por vida
• Anillo de sellado
• Núcleo interior de célula abierta y paneles exteriores rígidos: resistente y ligera
• Pernos y candados con refuerzos de acero inoxidable

CONFIGURACIONES

1600
Standard

1604
With Padded Dividers

1600NF
No Foam

1600TP
With TrekPak Divider System

1600WF
With Foam

DIMENSIONES

INTERIOR	21.51 x 16.54" x 7.99 (54.6 x 42 x 20.3 cm)
EXTERIOR	24.39 x 19.36" x 8.79 (62 x 49.2 x 22.3 cm)
profundidad tapa	1.75" (4.4 cm)
profundidad base	6.12" (15.5 cm)
profundidad total	7.87" (20 cm)
volumen interior	1.65 ft^3 (0.047 m^3)
Padlock Hole Diameter	0.31" (0.8 cm)

MATERIALES

cuerpo	Polypropylene
cierre	ABS
anillo de sellado de neopreno	Polymer
pasadores	Stainless Steel
espuma	1.3 lb Polyurethane

cuerpo de compensación	ABS
respiradero de compensación	3 Micron Hydrophobic Non-Woven

COLORES

Black
Desert Tan
Orange
Silver
Yellow

PESO

peso con espuma	14.11 lbs (6.4 kg)
peso sin espuma	13.00 lbs (5.9 kg)
flotabilidad	117.00 lbs (53.1 kg)
Master Pack Weight	34.75 lbs (15.8 kg)

LA TEMPERATURA

temperatura mínima	-40°F (-40 °C)
temperatura máxima	190°F (87.8 °C)

CERTIFICACIONES

IP67
MIL C-4150J
Def Stan 81-41
ATA 300

OTRAS

Master Pack	2
Placa identificativa	sí
Aplicaciones militares	sí

ACCESORIOS

1601
Juego de 4 piezas de espuma de recambio

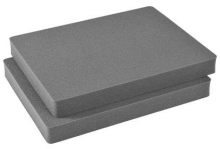

1602
Pick N Pluck™ Sections Only (set of 2)

1603
Junta tórica de repuesto

1605
Divisores acolchados

1609
Organizador de tapa

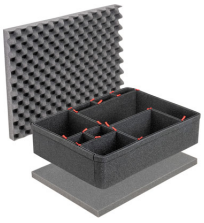

1600TPKIT
Kit de divisores TrekPak

1510TPDIV
Extra TrekPak Dividers

1507
Soportes de montaje rápido - juego de 4

1506TSA
Candado TSA

1500D
Gel de sílice desecante

Pelican
23215 Early Ave • Torrance, CA 90505 USA • Phone: (310) 326-4700 • (800) 473-5422 • Fax: (310) 326-3311
sales@pelican.com • www.pelican.com

Document created on 10-10-25