1750

Protector

Largo

Desde 1976, las maletas Peli® Protector son la respuesta a las necesidades de protección de los equipos más delicados. Estas maletas cuentan con un diseño resistente y se pueden utilizar en los entornos más adversos del planeta. Las maletas Peli siempre sobreviven, tanto en el frío extremo del Ártico como en el fragor de cualquier conflicto bélico.
Estas resistentes maletas fabricadas en EE. UU. están diseñadas con una válvula de purga automática que iguala la presión del aire, una tapa con anillo de sellado estanco de silicona, asas de goma ergonómicas y componentes metálicos de acero inoxidable.

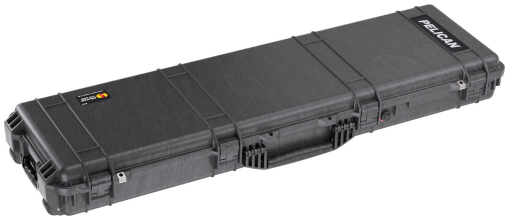

• **Ruedas de poliuretano de alta resistencia con rodamientos de acero inoxidable**
• **Indestructible, estanca al agua y al polvo**
• Juego de 3 piezas de espuma protectora
• Válvula automática de compensación de la presión (mantiene el interior a salvo del agua y equilibra la presión del aire)
• Cierres de doble recorrido fáciles de abrir
• Anillo de sellado
• Núcleo interior de célula abierta y paneles exteriores rígidos: resistente y ligera
• Pernos y candados con refuerzos de acero inoxidable
• 12 salientes en la tapa para la colocación de diferentes paneles 1500MP Ez-Click™ MOLLE
• Fold-down side handles on both ends additional carrying options
• New fold-down over-molded top and side handles
• *1500 EZ-Click™ MOLLE Panels sold separately. Now available for purchase

CONFIGURACIONES

1750
Standard

1750WF
With Foam

1750NF
No Foam

DIMENSIONES

INTERIOR	50.38 x 13.33" x 5.33 (128 x 33.9 x 13.5 cm)
EXTERIOR	53.60 x 16.05" x 6.13 (136.1 x 40.8 x 15.6 cm)
volumen interior	2.07 ft^3 (0.059 m^3)
Padlock Hole Diameter	0.31" (0.8 cm)

MATERIALES

cuerpo	Polypropylene
cierre	ABS

anillo de sellado de neopreno	Polymer
pasadores	Stainless Steel
espuma	1.3 lb Polyurethane
cuerpo de compensación	ABS
respiradero de compensación	3 Micron Hydrophobic Non-Woven

COLORES

Black

PESO

peso con espuma	26.70 lbs (12.1 kg)
peso sin espuma	21.00 lbs (9.5 kg)

LA TEMPERATURA

temperatura mínima	-40°F (-40 °C)
temperatura máxima	190°F (87.8 °C)

OTRAS

Placa identificativa	sí

ACCESORIOS

1500MP
EZ-Click™ MOLLE Panel

1506TSA
Candado TSA

1500D
Gel de sílice desecante

1753
Junta tórica de repuesto

1751FS
Juego de 3 piezas de espuma de recambio

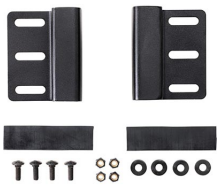

LGMT-001P
Protector Case Soporte de techo para maletas

1750PRS
RE-SET Kit

Pelican
23215 Early Ave • Torrance, CA 90505 USA • Phone: (310) 326-4700 • (800) 473-5422 • Fax: (310) 326-3311
sales@pelican.com • www.pelican.com

Document created on 10-13-25